

歯を、着替えよう。



ホワイトニングで
新しいワタシ 見つけてみませんか？

ホワイトニングとは

歯の表面を削ったり、溶かしたりするのではなく、ホワイトニング材の成分が着色物質を分解することによって自然な白さを実感することができます！

歯科医院内で行う着色取りは歯の表面の汚れを取り除くこと、ホワイトニングは歯そのものの色を明るくすること、とお考えください。

ホワイトニングの安全性

ホームホワイトニング材は、歯への影響を考慮し中性に保たれています。また、成分である過酸化尿素 10%は、元々歯肉の消毒剤として使用されていきましたので、歯や歯肉にとっても安心です。

ホワイトニングの効果

日焼けの仕方が人それぞれ異なるように、ホワイトニングの効果も個人差があります。また、ホワイトニングの効果は永久的ではなく少しずつ色戻りしますので、白さを持続するために定期的なメンテナンスをお勧めします。

ホワイトニングによる痛み

ホワイトニングを行うことによって知覚過敏のような痛みが発生する場合があります。ホワイトニングを一時中止することや痛みの抑制剤を使用することにより緩和されます。詳しくはスタッフにご相談ください。

オパールエッセンス10%

医療機器承認番号：21800BZG10006000

- ・厚生労働省の承認を受けた安心してお使いいただけるホワイトニング材
- ・オパールエッセンスは粘性が非常に高いので歯面に滞留しやすく、またトレーから漏れ出ることも少ないです。
- ・ソフトタイプのトレーを使用することで口腔内での装着による不快感が軽減されます。

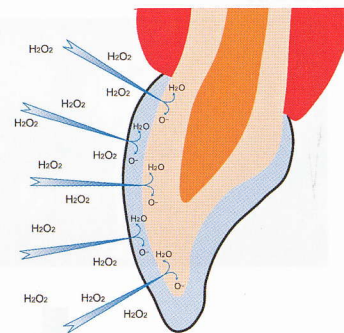

ホワイトニングの使用前・使用後

使用前

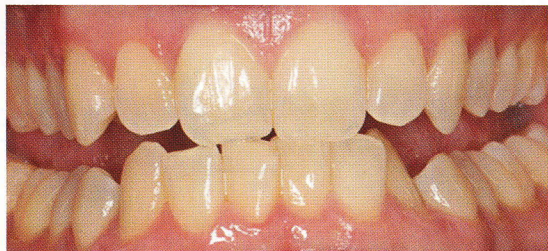

上顎前歯のみ 12日間使用

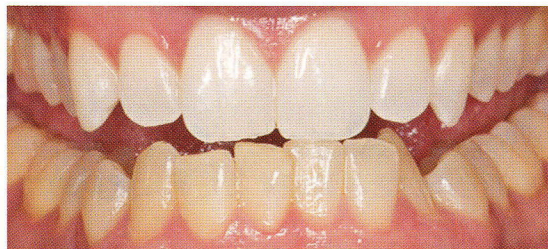

下顎前歯を 6日間使用



ホームホワイトニングの流れ

歯科医院にて

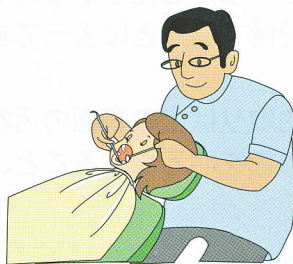

1. 歯科医師より使用方法、注意事項の説明を聞きます。口腔全体の検査と適応症の診査をします。

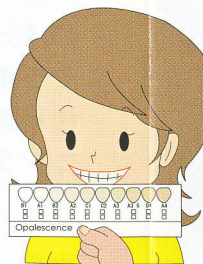

2. 歯の色の診査を行います。

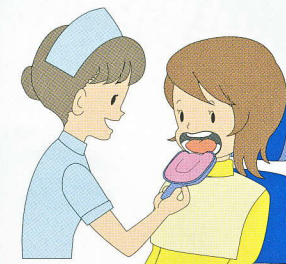

3. 歯列に合ったカスタムトレーを作製します。完成したトレーの装着具合を確認します。歯科医師よりトレーへのジェルの付け方など、使用手順の説明を受けます。

自宅にて

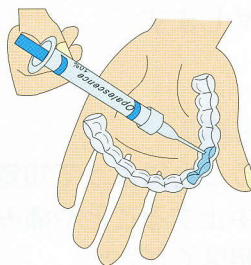

1. トレーを使用前に洗います。シリンジの先端のキャップをはずし、トレーにジェルを注入します。



2. トレーにジェルが適量付いたのを確認後、歯にセットします。はみ出たジェルは歯ブラシか指で取り除いてください。



3. 終了後はトレーをはずし、口を水で十分にすすいでください。トレーは歯ブラシを使って水洗いし、水分を拭き取ってからケースに保管します。

ウルトラデントジャパン

ULTRADENT
JAPAN 株式会社

〒151-0071 東京都渋谷区本町 1-7-5 初台村上ビル4F
TEL: 03-5365-1760 FAX: 03-5365-1759
第一種医療機器製造販売業 許可番号: 13B1X10086

<http://www.ultradentjapan.com>

0120-060-751

Opalescence
tooth whitening systems

The leader in whitening